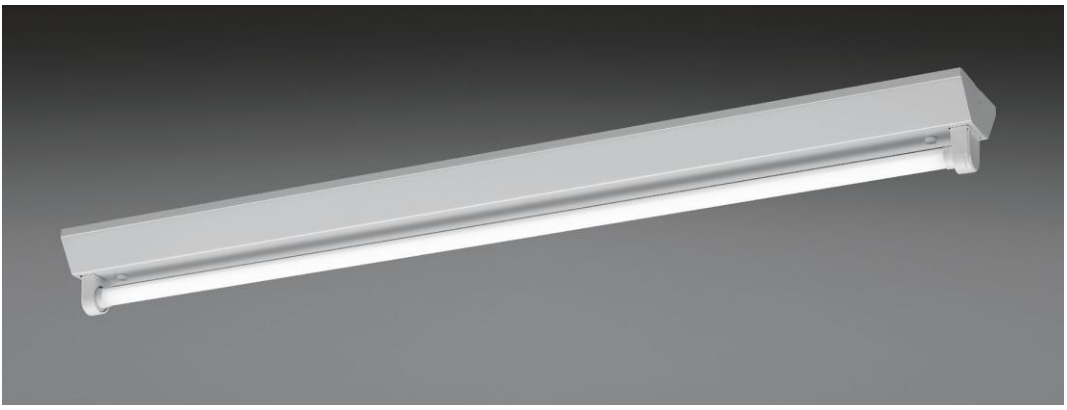

直管　逆富士型（1灯）

器具	ランプ
DL-TF4112	**DL-T441NM ×1**
希望小売価格 **14,500** 円(税抜)	希望小売価格 **7,000** 円(税抜) ×1

セット価格
希望小売価格 **21,500** 円(税抜) ※器具とランプのセット販売となります。

5000K
Ra84

器具光束	2720 lm
消費電力	21W(100～242V)
固有エネルギー消費効率	129.5 lm/W(200V時)
本体	鋼板(ホワイト塗装)
カバー(ランプ)	ポリカーボネート
質量	本体 2.3kg　ランプ275g ×1
電源	内蔵
定格電圧	AC100～242V
入力容量	21.9VA(200V時)
光源寿命	60,000時間　(光束維持率90%)
調光対応	約10～100%(PWM信号方式)
出力調整	4段階(100・90・70・50)※設置時に設定
備考	初期照度補正(ON・OFF切替可能) ※出荷時は初期照度補正ON 4段階出力設定100%
適合ランプ	DL-T440NM、DL-T441xx、DL-T444NM、DL-T420xx、DL-T432xx、DL-T442NM

直付タイプ
JEL801規格準拠
ランプ別売
調光可能
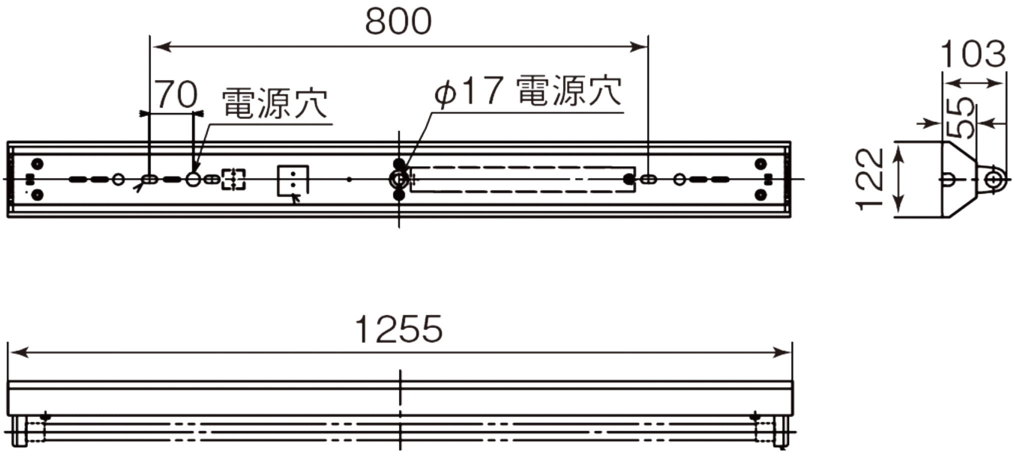
注）直管LEDランプ取付け時は、挿入方向を確認して取り付けて下さい。
　　シャープ製適合ランプとセットでご使用下さい。